

Aplikácia pre správu inteligentných zariadení Tuya Smart

Obsah

1. Pre koho je aplikácia Tuya Smart určená	1
2. Inštalácia aplikácie	1
3. Registrácia užívateľa	2
4. Pridanie zariadenia pre jeho správu	4
5. Odhlásenie a prihlásenie v aplikácii	8
6. Správa užívateľov termostátov v jednej domácnosti	9
7. Prenesenie domácnosti na iného užívateľa	11
8. Ďalšie funkcionality	12

1. Pre koho je aplikácia Tuya Smart určená

Aplikácia Tuya Smart (ďalej len aplikácia) je určená pre majiteľov inteligentných zariadení, ktoré dokážu komunikovať cez sieť WIFI, prípadne cez sieť ZIGBEE, prípadne pomocou BLUETOOTH. Aplikácia je cloudového typu, to znamená, že vaše zariadenia môžete ovládať odšadiaľ, kde máte prístup k internetu.

2. Inštalácia aplikácie

Stiahnite a nainštalujte si aplikáciu do svojho smartfónu, prípadne tabletu.

Otvorte Google Play Store alebo APP Store, dajte vyhľadať „Tuya Smart“ a nainštalujte aplikáciu. Pre vyhľadanie aplikácie môžete použiť vedľa zobrazený QR kód.

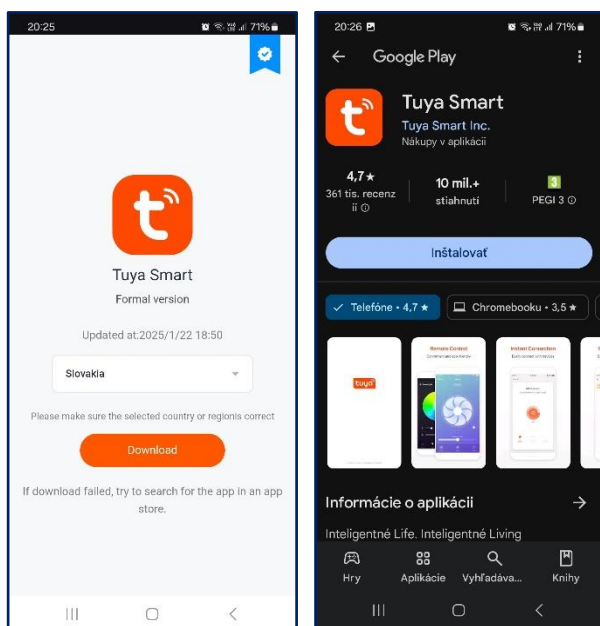

V ďalšom návode bude aplikácia nainštalovaná a prevádzkovaná na telefóne Samsung S22, Android 14.

POZOR !
pri používaní aplikácie na iných telefónoch, či tabletoch s inou verziou Androidu, či s inou verziou operačného systému, nezaručujeme úplnú presnosť postupov uvedených v tomto návode.

3. Registrácia užívateľa

Pri prvom spustení aplikácie je potrebné prerolovať 4 úvodné upútavkové obrazovky na poslednej kliknite na „Try it Now“.

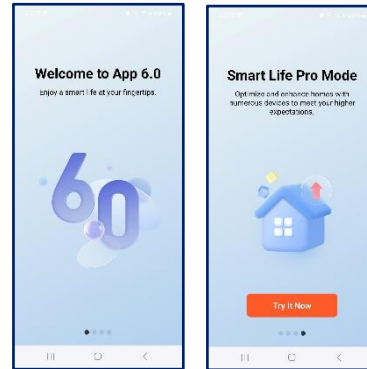

Následne je potrebné súhlasiť s ochranou osobných údajov.

Kliknite na „Súhlasím“.

Následne vás aplikácie vyzve k prihláseniu.

Ak ešte nemáte konto môžete sa zaregistrovať.

Ak chcete využívať iba základné funkcie aplikácie a budete zariadenia spravovať iba v jednom telefóne, nemusíte sa prihlasovať, či registrovať, môžete ju využívať ako hosť (kliknite na „Try as Guest“).

Ak ale chcete aplikáciu využívať optimálne, tak sa prihláste.

Ak konto máte, tak priamo kliknite na „Prihlásiť“ a otvorí sa vám aplikácia s už vami definovanými zariadeniami.

Ak konto nemáte, kliknite na „Zaregistrovať“.

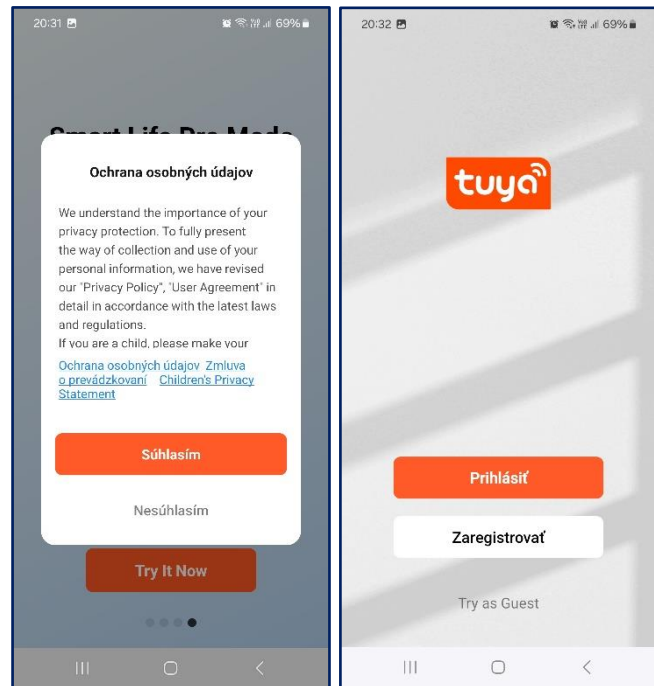

Zadajte si ľubovoľnú e-mailovú adresu, ku ktorej máte prístup. Zaškrtnite políčko, že súhlasíte s registráciou a ochranou osobných údajov a kliknite na „Pokračovať“.

Aplikácia vás vyzve, aby ste zadali verifikačný kód. Tento kód vám dôjde na zadanú e-mailovú adresu. Zadajte verifikačný kód. Proces bude automaticky pokračovať po zadaní posledného čísla.

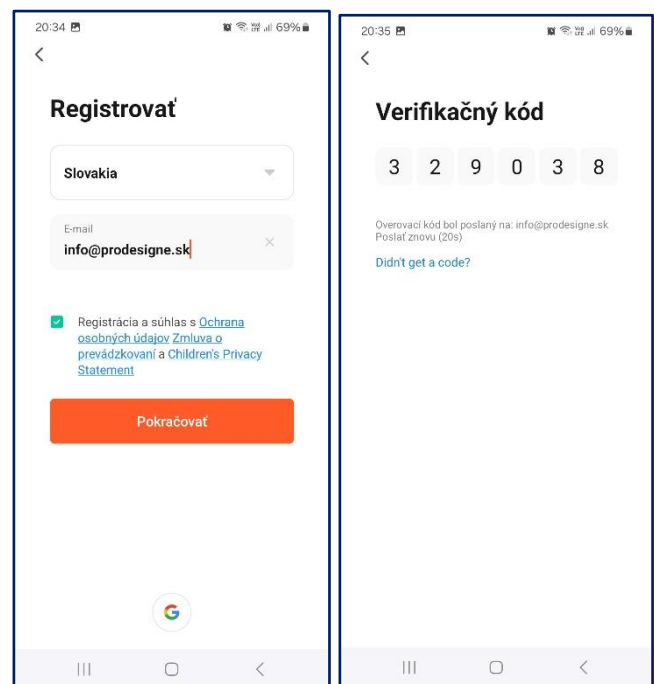

Zvoľte a zadajte si svoje heslo.
Následne kliknite na „Hotovo“.

Na ďalšej obrazovke budú
zaškrtnuté dve možnosti.
Nič nemeňte iba kliknite
na „Go to App“.

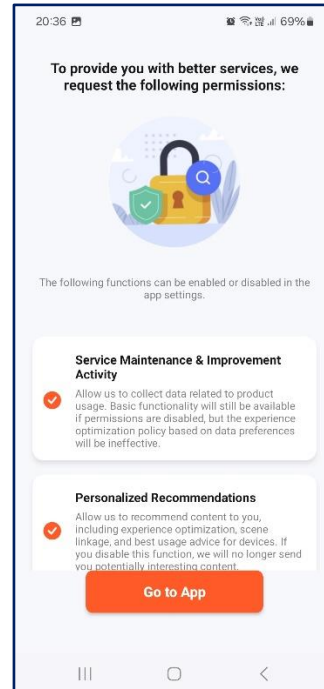
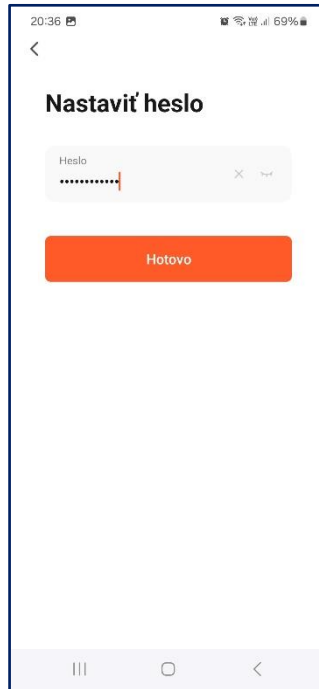

Aplikácia sa vás opýta, či jej
povolíte zasielanie
upozornení.
kliknite na „Povoliť“.

Dostanete sa na úvodnú
obrazovku aplikácie.

Aplikácia je pripravená na
pridávanie jednotlivých
zariadení.

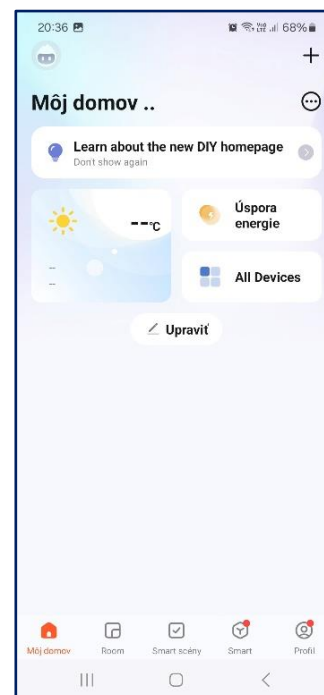
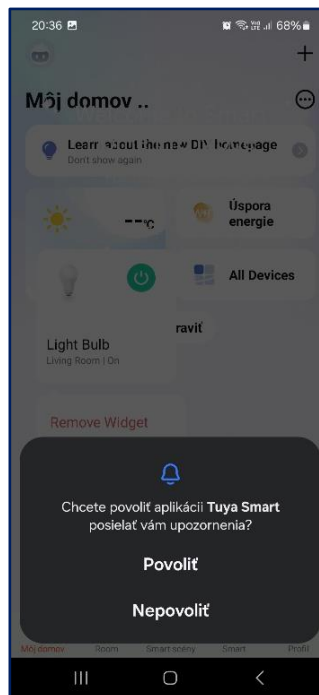

Všimnite si!

Ak si chcete v aplikácii zdefinovať nejaké meno, či prezývku, tak kliknite na ikonku „Profil“, potom na ikonu užívateľa (vedľa nej je text „Ťuknite pre nastavenie mena“), kde si môžete zdefinovať prezývku, či dať profilový obrázok.

Následne kliknite na ikonku „Môj domov“, aby ste mohli pridávať zariadenia.

4. Pridanie zariadenia pre jeho správu

Ako príklad pridáme termostat:

- [pTouch BLACK DRY CONTACT WIFI – Smart Life](#)



POZOR !

Počas pridávania termostatov do aplikácie, musí byť na telerone zapnutý modul **BLUETOOTH** a telefón musí byť pripojený k vašej **WIFI** sieti. Technológia siete musí byť **2,4 GHz** (na 5 GHz to nefunguje). Ak máte **WIFI** nastavenú ako **Dual-Band**, požiadajte vášho správcu, aby ju rozdelil na samostatné siete 2,4 a 5 GHz. Ide o to, aby sieť 2,4 GHz mala vlastný názov (**SSID**).

V návode k jednotlivým termostatom si naštudujte, ako sa zapne **WIFI** rozhranie na jednotlivých termostatoch. Po zapnutí **WIFI** rozhrania pre pripojenie k sieti pokračujte v pridávaní zariadenia v aplikácii. Mobilný telefón musí byť v blízkosti termostatu, aby sa dokázalo medzi telefónom a termostatom vytvoriť spojenie cez **bluetooth**.

Kliknite na znamienko **+** v pravom hornom rohu. Následne kliknite na „**Add Device**“.

Aplikácia vás vyzve na povolenie prístupu k **bluetooth** a polohe . Kliknite postupne na „**Bluetooth**“ a potom na „**Location**“.
Povoľte všetko, čo bude aplikácia požadovať.

Nakoniec kliknite na „**Continue**“.

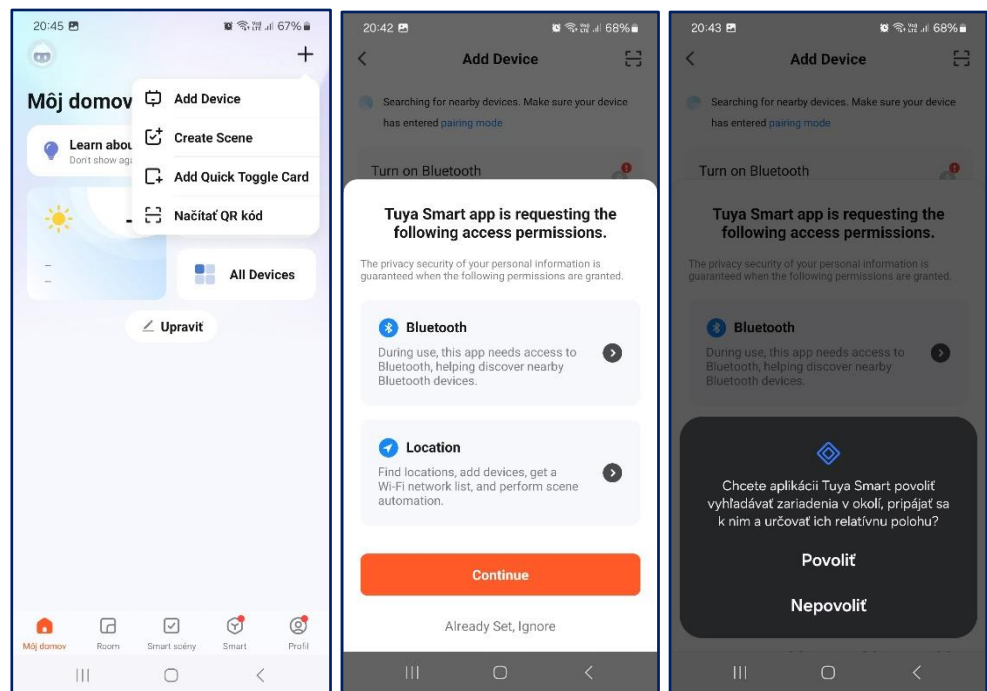

Pridanie termostatu: **pTouch Black DRY CONTACT WIFI**

Pravdepodobne sa tento termostat vyhladá automaticky.
Zobrazí sa názov WIFI siete, zadajte heslo a kliknite na „**Ďalší krok**“.

Termostat sa pridá, kliknite na „**Hotovo**“.

Zobrazí sa základné ovládanie práve pridaného termostatu.

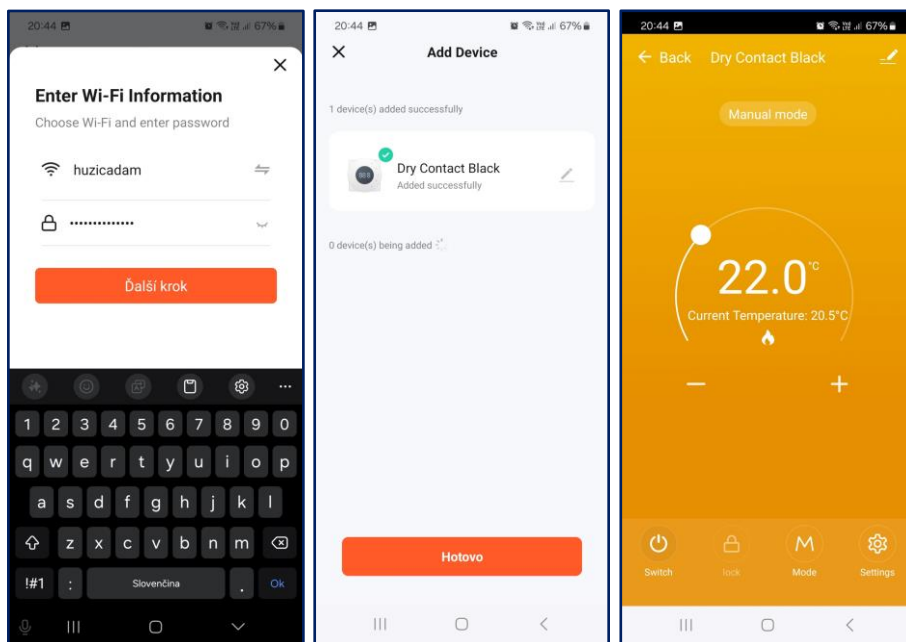

Ak by sa náhodou nevyhladal automaticky, pridajte ho manuálne.

Zopakujte pridávanie, ale nečakajte na automatické preskúmanie, ale priamo vyberte zariadenie. Kliknite na „**Small Home Appliances**“ a potom na „**Thermostat (BLE+WIFI)**“.

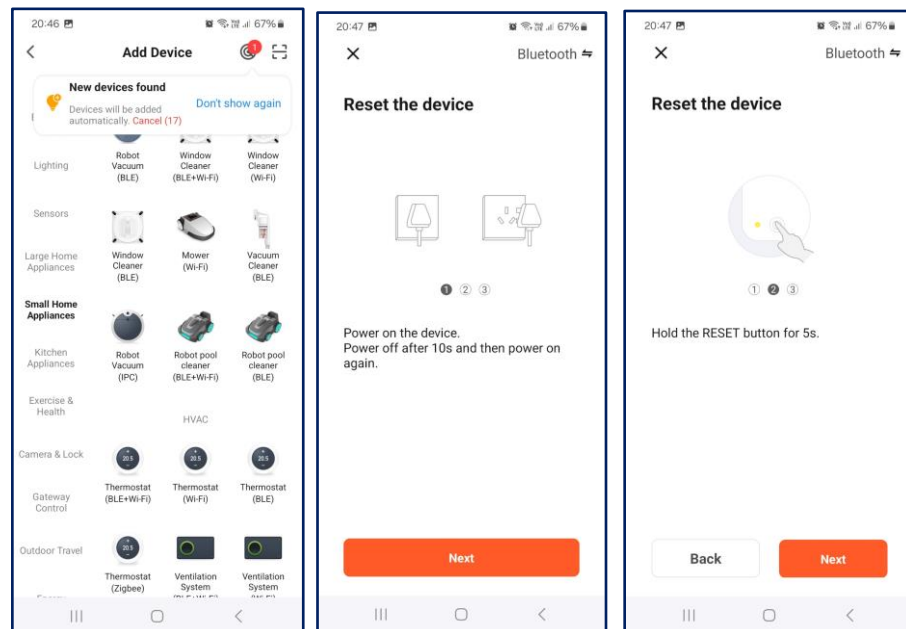

Prebehne nejaký proces v troch krokoch. Klikajte stále na „**Next**“.

Zadajte heslo do WIFI siete.

Nakoniec sa zobrazí základné ovládanie práve pridaného termostatu.

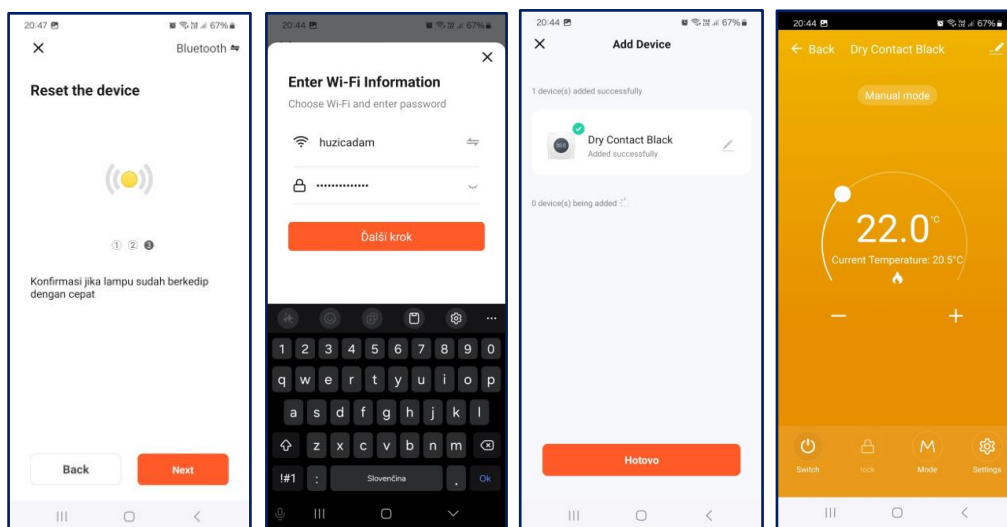

Jednotlivé termostaty môžete premenovať, aby ste ich ľahko rozlíšili.

Kliknite na ikonku ceruzky v pravom hornom rohu.

Otvorí sa obrazovka, kde v hornej časti vidíme meno termostatu a ikonu ceruzky, pomocou ktorej v niekoľkých krokoch vykonáme zmenu názvu.



Teraz si pomenujeme domácnosť (Názov rodiny).

Kliknite na ikonku „Profil“.

Následne kliknite na „Správa domova“.

Následne kliknite na „Môj domov ...“ a môžete upraviť názov rodiny a ubrať, alebo pridať jednotlivé miestnosti.

Pomocou zaškrtnutých políčok môžete voliť, aké miestnosti budete chcieť. Prípadne si môžete pridať ďalšiu miestnosť.

Aplikácia umožňuje vytvárať, prípadne premenovať jednotlivé predpripravené miestnosti, aby ste mohli jednoduchšie spravovať zariadenia v konkrétnych miestnostiach. Základné miestnosti sú už vytvorené.

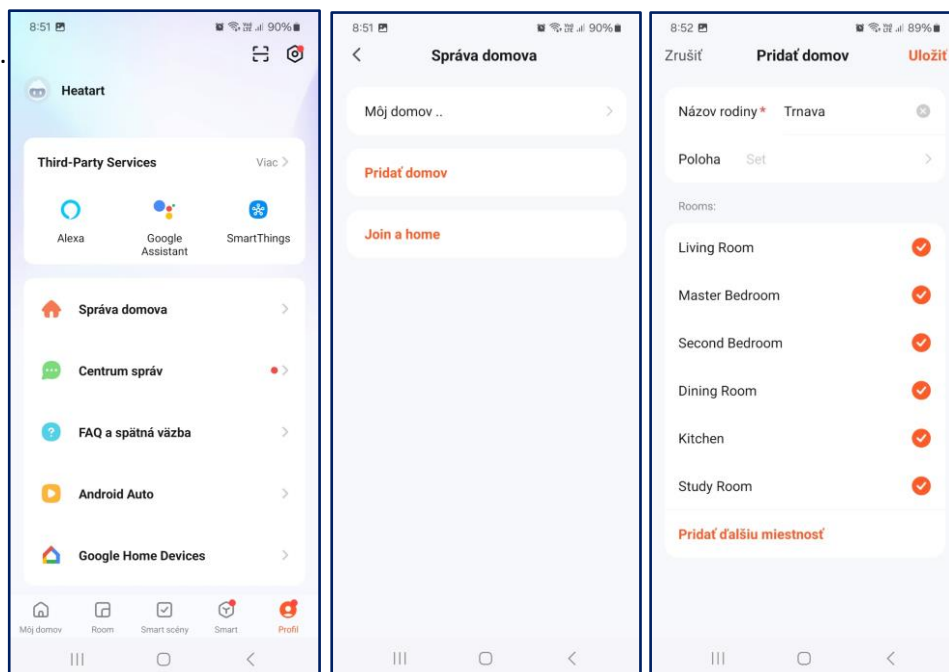

(Ak pomocou tejto aplikácie používate iba termostaty, tak to veľký význam nemá.)

Kliknite na ikonu „Room“ a následne kliknite na „Tri vodorovné čiarky“ dostanete sa do správy miestností.

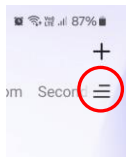

Kliknite na „Edit“.
Na ďalšej obrazovke kliknite na „Master Bedroom“ a teraz túto miestnosť môžete premenovať.

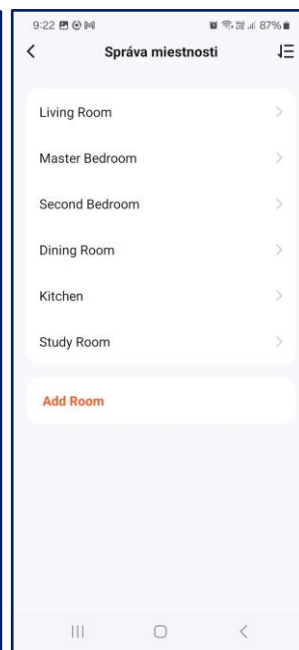
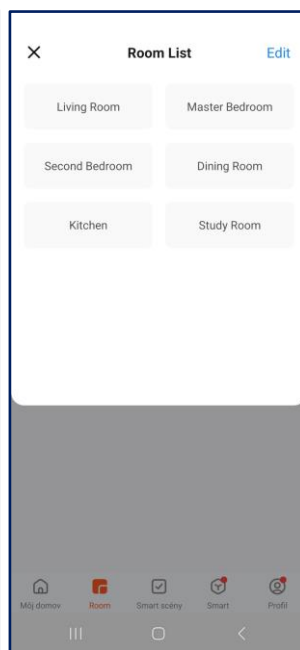
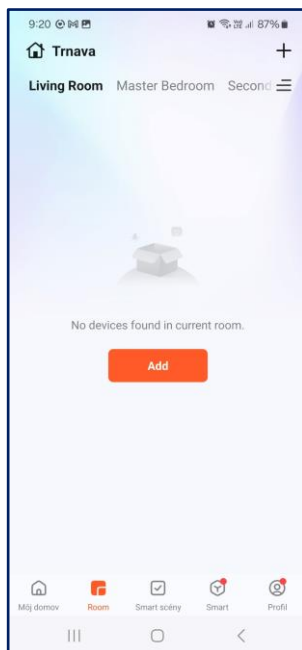

Kliknite znova na „Master Bedroom“.
Pomenujte si miestnosť ako chcete napr. „1. spáľňa“.

Zároveň môžete do tejto miestnosti zaradiť termostat. Kliknite na ikonu +.

Nakoniec kliknite na „Uložiť“.

Miestnosť je premenovaná a termostat je do danej miestnosti zaradený.

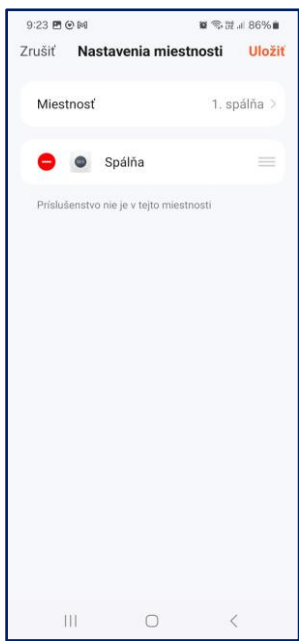
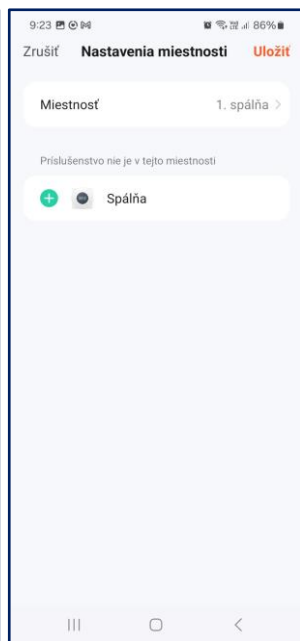
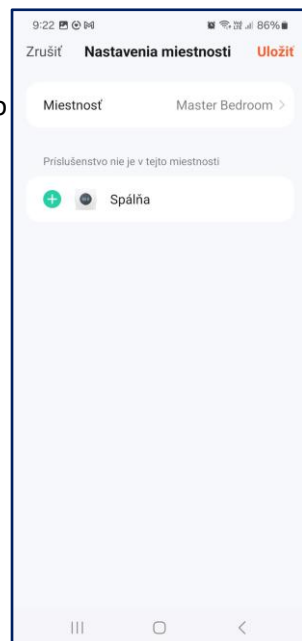

Teraz vidíte

Domácnosť: **Trnava**

Miestnosť: **1. spáľňa**

Názov termostatu: **Spáľňa**

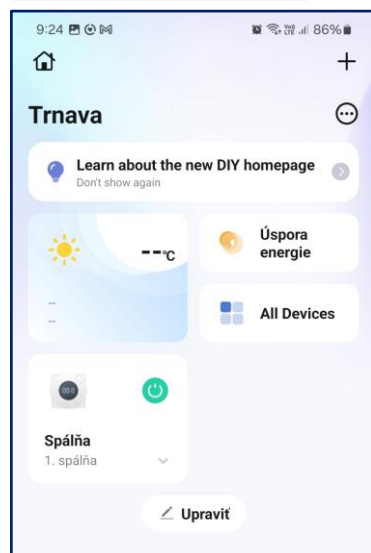

POZOR !

Ak si zariadenie pridáte do aplikácie, tak sa stávate jeho správcom (Vlastník domácnosti) a nikto druhý si ho už teraz nevie pridať do aplikácie vo svojom telefóne. Samozrejme termostaty sa dajú znova uviesť do továrenských nastavení a opätovne pripájať aj k inému telefónu. Jednoduchšie je ale pridať k vytvorenému domovu „Člena rodiny“, ktorý už bude mať všetko nastavené tak ako „Vlastník domácnosti“.

5. Odhlásenie a prihlásenie v aplikácii

Ak sa z nejakého dôvodu potrebujete v aplikácii prihlásiť ako iný užívateľ, musíte sa najprv odhlásiť a následne prihlásiť. Prepínanie užívateľov nie je možné.

Ak sa chcete odhlásiť, kliknite na ikonku „**Profil**“ a potom na ikonu . Na ďalšej obrazovke úplne dole kliknite na „**Odhlásiť**“.

Dostanete sa na úvodnú obrazovku pred prihlásením.

Teraz sa môžete prihlásiť ľubovoľným užívateľom.

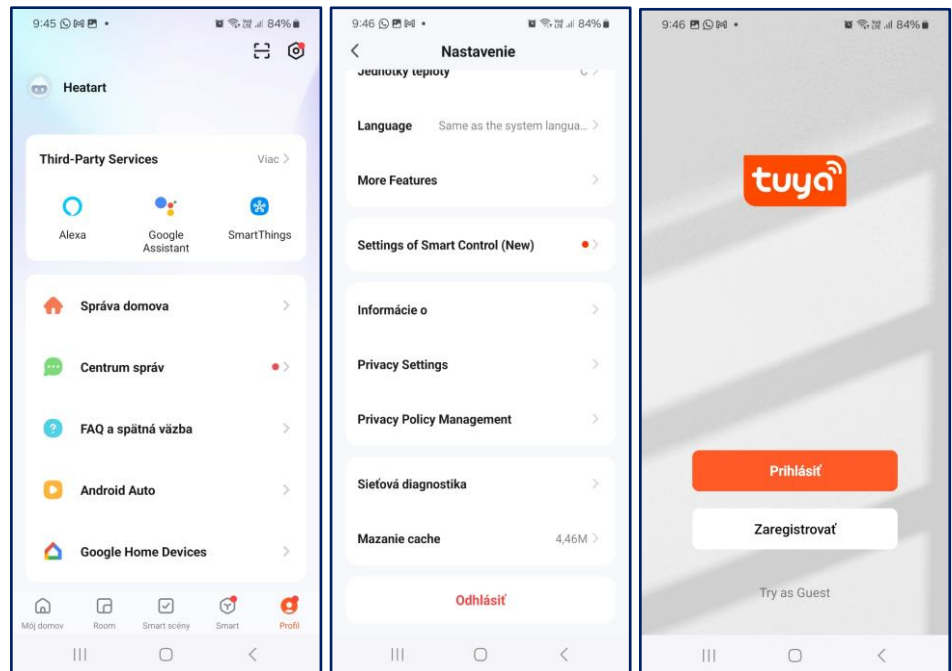

6. Správa užívateľov termostatov v jednej domácnosti

Na to, aby ste mohli termostaty ovládať z viacerých telefónov, či tabletov existujú dve cesty:

- jednoduchšia cesta je, že sa v každom telefóne prihlásite rovnakým kontom,
- zložitejšia cesta je, že každý užívateľ si vytvorí konto a „**Vlastník domácnosti**“ im prideli prístup do domácnosti.

Teraz si predstavíme, ako sa delegujú práva k správe domácnosti:

Samozrejme prihlásený musí byť „**Vlastník domácnosti**“.

Kliknite na ikonku „**Profil**“, potom na „**Správa domova**“ a nakoniec na domácnosť (Trnava).

Teraz kliknite na „**Pridať členy**“.

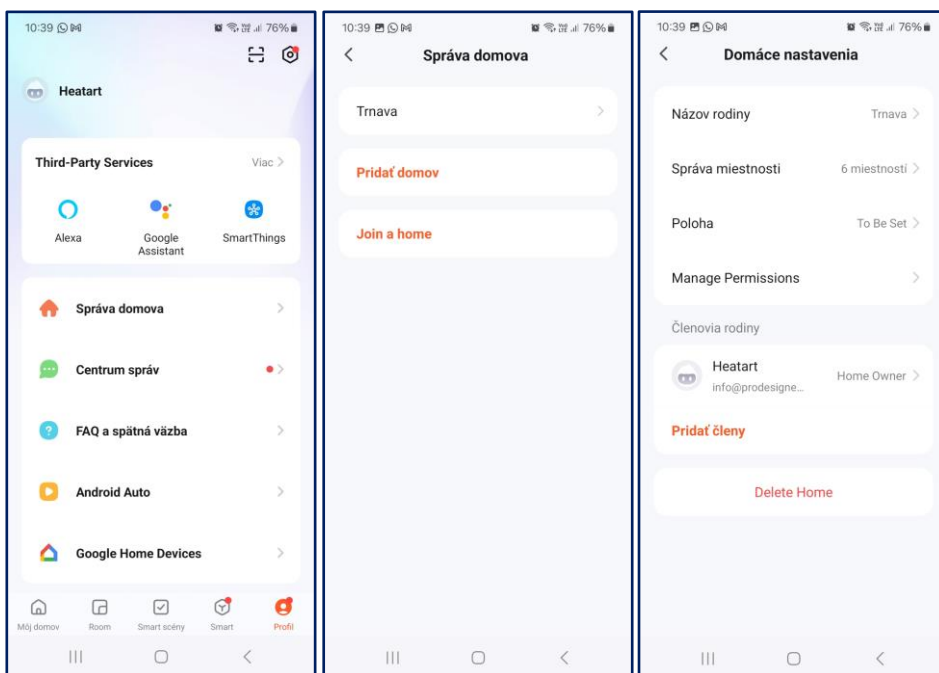

Pridať člena je možné dvomi spôsobmi.

Pomocou prvej ikonky „**App account**“ zadaním emailovej adresy, pomocou ktorej sa zaregistroval ďalší užívateľ.

Druhý spôsob sú všetky ostatné ikonky. Pošle sa užívateľovi **registračný kód**, ktorý nový užívateľ zadá v „**Správa domova**“, „**Join a Home**“.

Odporúčam použiť prvú možnosť a teda kliknite na ikonku

„**App account**“. Vypíšte „**Meno**“, „**Účet**“ (mailová adresa použitá pri registrácii ďalšieho užívateľa) a „**Family Role**“ (zvoľte buď Common Member alebo Administrátor (ten má plné práva)).

Kliknite na „**Uložiť**“ v pravom hornom rohu.

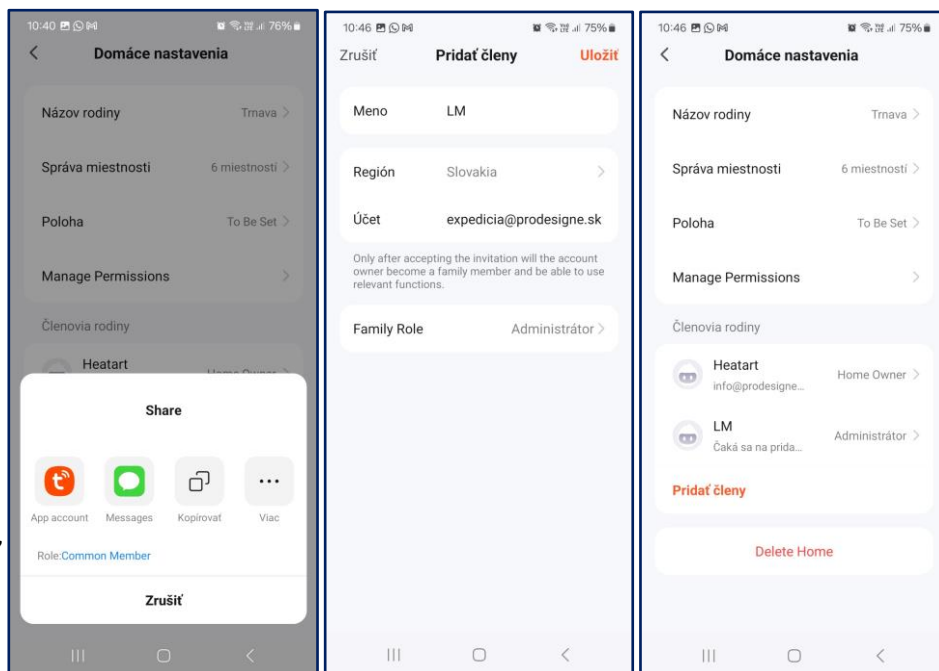

Zobrazí sa pridaný užívateľ s príznakom, že sa čaká na pridanie.

Následne sa musí užívateľ, ktorého sme pridali musí prihlásiť do aplikácie. Uvidí prázdnu domovskú obrazovku.

Musí kliknúť na ikonu „Profil“ následne na „Správa domova“ potom na „Môj domov“ a vybrať „Trnava“.

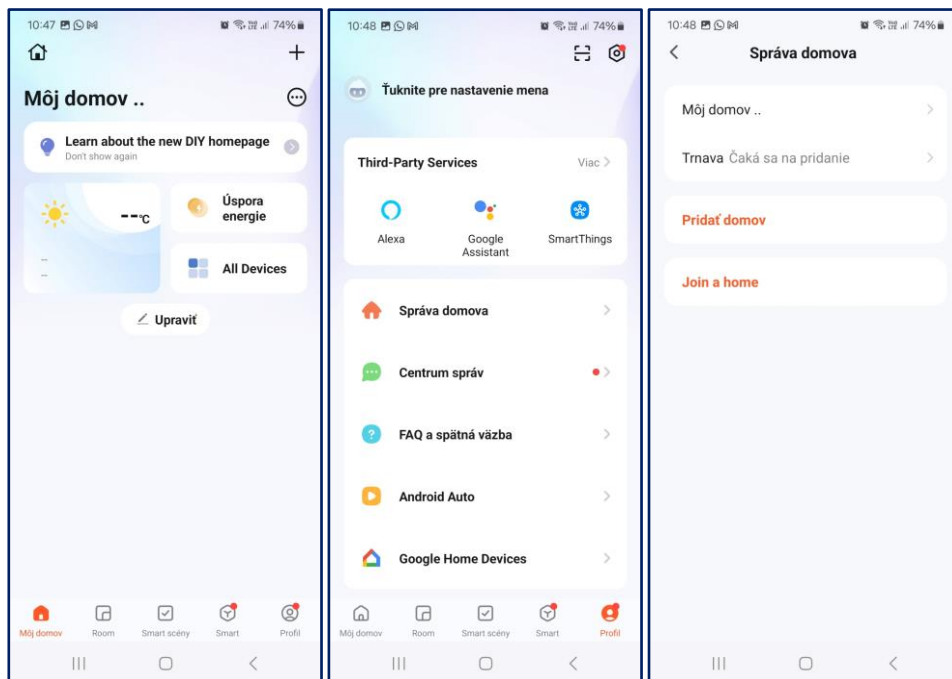

Aplikácia požiadava o potvrdenie prijatia pozvánky. Kliknite na „Prijat“.

Následne sa užívateľovi zobrazia zariadenia z domácnosti „Trnava“.

Užívateľ môže plne ovládať a nastavovať termostaty.

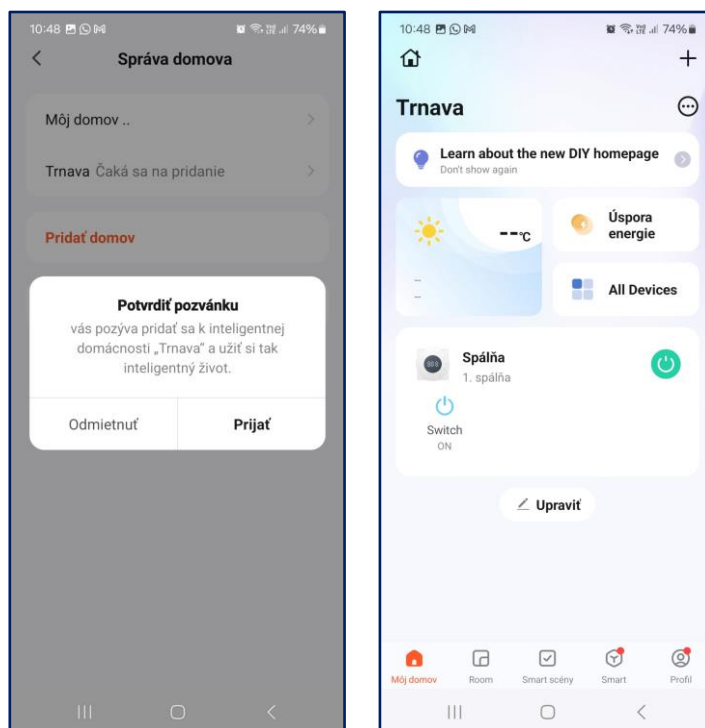

7. Prenesenie domácnosti na iného užívateľa

Prihláste sa ako „**Vlastník domácnosti**“, kliknite na ikonu „**Profil**“, potom na „**Správa domova**“ a nakoniec na „**Trnava**“.

Aby ste mohli presunúť domácnosť na inú osobu, musí byť tá osoba zaradená ako „**Člen rodiny**“.

Kliknite na „**Manage Permissions**“.

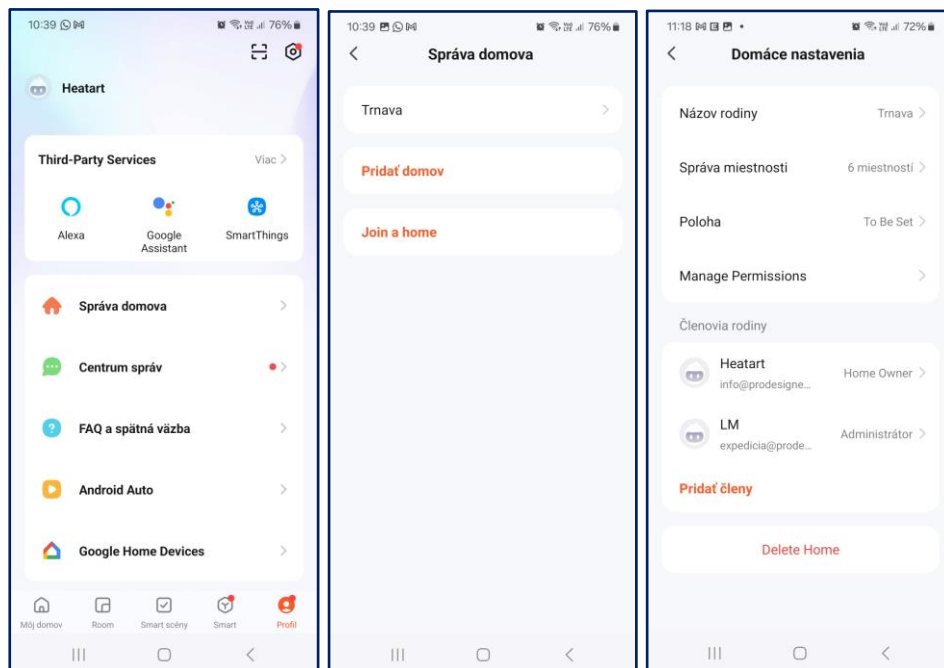

Následne kliknite na „**Transfer Home Ownership**“.

Teraz kliknite na užívateľa, na ktorého chcete preniesť vlastníctvo.

Aplikácia vyžaduje potvrdenie, že ste si vedomý, že vlastníctvo prejde na inú osobu. Kliknite na „**Potvrdiť**“.

Na poslednom obrázku je vidno, že „**Home Owner**“ je teraz **LM** a nie **Heatart**.

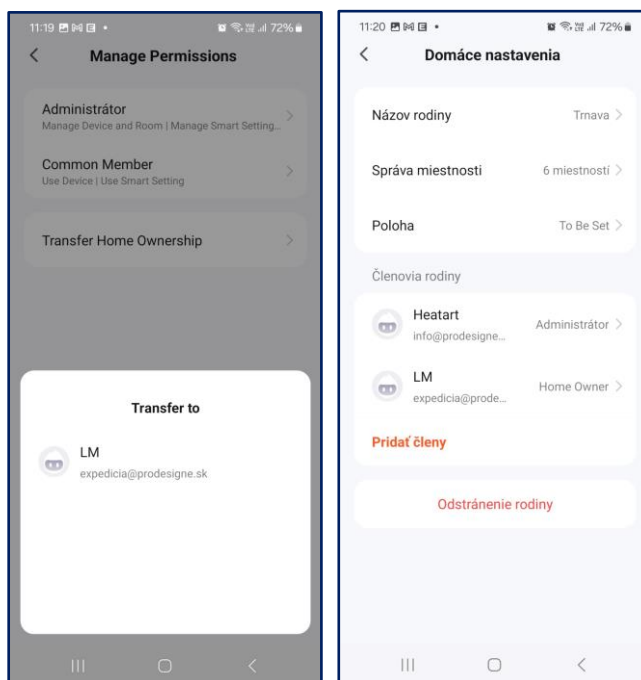

8. Ďalšie funkcionality

Aplikácia obsahuje aj dve ďalšie sekcie. Sú to:

- Smart scény
- Smart

Smart scény

Pomocou tejto funkcionality je možné spravovať súbor zariadení, čo vám vytvorí z vašej domácnosti inteligentnú domácnosť.

Umožňuje vytvárať rôzne plány, či skratky pri ovládaní zariadení.

Úlohou tohto návodu nie je popísať funkcionality tejto časti aplikácie. Pre účely ovládania termostatov to nie je dôležité.

Smart

V tejto sekcii sa nachádzajú menšie aplikácie tretích strán, aby si užívateľ mohol doladiť aplikáciu podľa vlastných potrieb.

Úlohou tohto návodu nie je popísať funkcionality tejto časti aplikácie. Pre účely ovládania termostatov to nie je dôležité.